

**OMRÅDE FÖR
TILLÄGGSPLANEN**

GRUNDKARTANS BETECKNINGAR

- | | | | |
|----------|---|-------|--|
| ○ | Gränspunkt, inmätt eller beräknad | ----- | Väg |
| — | Fastighetsgräns | ----- | Ägostagsgräns |
| ----- | Annan gräns för område för servitut, ledningsrätt, nyttjanderätt, förräntning | | Åker |
| 1 | Samma fastighet på ömse sidor om linjerna | ∨ | Ångs-, hag-, betesmark eller ospecificerad gräsyta |
| 11 | Registreringsnummer för fastighet med kvartersnamn | ⋈ | Kärr, mosse eller sankmark |
| s.1 | Registreringsnummer för fastighet med fraktnamn | ◆ | Belysningsstolpe |
| ga.1 | Registreringsnummer för samfällighet | —○— | Stolpe |
| serv. sv | Servitut | —E— | Elledning ovan mark |
| R | Förräntning | —V— | Vattenledning i mark |
| vy | Vattenyta | —T— | Teleledning i mark |
| □ | Byggnad i allmänhet | 0.0 | Avvägd höjd |
| □ | Bostadshus med takkontur resp husiv | —○— | Höjdkurvor (med 1 m ekvidistans) |
| □ | Ullhus med takkontur resp husiv | —○— | Osäker höjdkurva |
| □ | Skärmtak | | |
| □ | Transformatorbyggnad | | |
| ○ | Jordkällare | | |
| □ | Trappa | | |
| □ | Bassäng | | |
| □ | Färskvattenbrunn | | |
| — | Staket | | |
| — | Stodmur | | |
| — | Stenmur | | |
| — | Häck | | |
| — | Dike | | |
| — | Slätt | | |

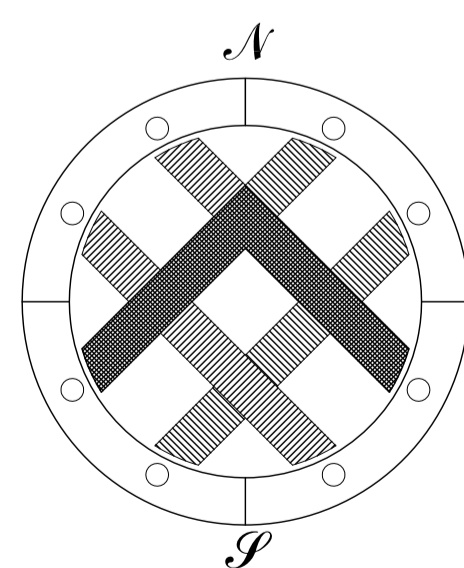

Koordinatsystem: RT 90 2.5 gon V 0:15
Höjdsystem: Södertälje höjdsystem 1900
Grundkarta med fastighetsredovisning upprättad

Elba Londaht Åkerman
Lantmätare

SKALA 1:2000 (A1)
1:4000 (A3)

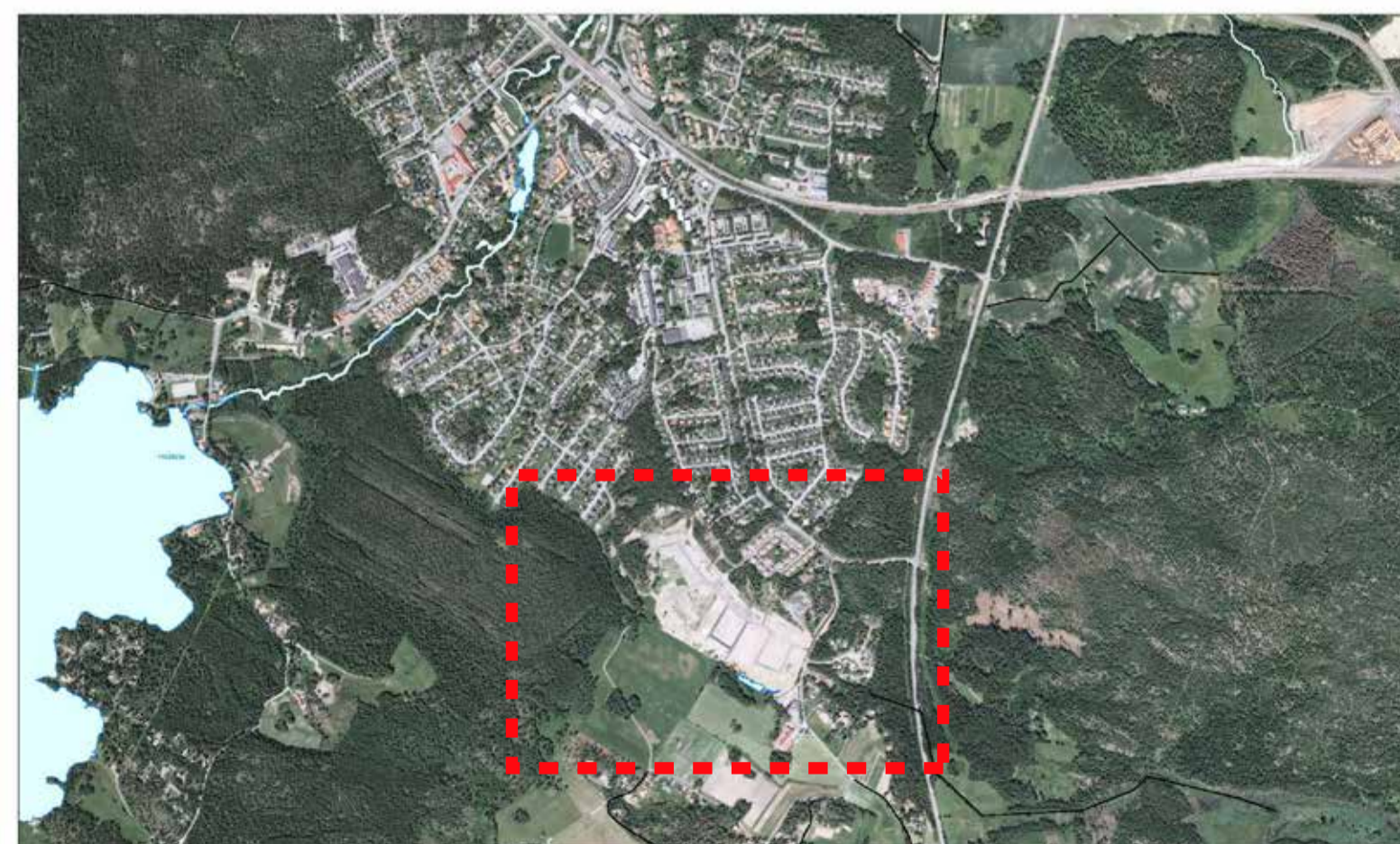

Orienteringskarta

PLANBESTÄMMELSER

Följande gäller inom utpekad område för tilläggsplanen. Endast angiven utnyttjandegrad och placering är tillåten.

Tilläggsplanen ska alltid läsas tillsammans med *Detaljplan för del av Ströpsta 3:387 m.fl.*

GRÄNSER

Egenskapsgräns

UTNYTTJANDEGRAD

e₄ Största byggnadsarea 1/3 av fastighet

PLACERING; UTFORMNING; UTFÖRANDE

p₃ Huvudbyggnad och garage kan placeras och byggas samman över fastighetsgräns. Huvudbyggnad ska placeras i linje med egenskapsgräns.

ADMINISTRATIVA BESTÄMMELSER

Genomförandetiden är 5 år från den dag planen vinner laga kraft

LAGA KRAFTHANDLING

<p>NYKARVNS KOMMUN SAMHÄLLSBYGGNAD</p>		<input checked="" type="checkbox"/> Planbeskrivning <input checked="" type="checkbox"/> Genomförandebeskrivning <input checked="" type="checkbox"/> Fastighetsförteckning <input type="checkbox"/> Illustrationskarta <input checked="" type="checkbox"/> Särskilt utlåtande <input type="checkbox"/> Samrådsredogörelse <input checked="" type="checkbox"/> Uppgift om godkännande <input checked="" type="checkbox"/> Planavtal <input type="checkbox"/> Planavgift vid bygglov
<p>Tilläggsplan för ändring av detaljplan för del av Ströpsta 3:387 Nykarvns kommun</p>		<p>ANTAGANDE 2014-02-13</p> <p>LAGA KRAFT 2014-03-13</p>
<p>Enkelt planförfarande PBL 2010:900</p> <p>Upprättad 2013-10-08 Reviderad 2013-12-18</p>		<p>ARKIVNR 028 a</p>
<p>Lena Steffner Samhällsbyggnadschef</p>		<p>Daniel Ångmo Planarkitekt</p>