

## Info från entreprenören

### Projekt: Vatten och avlopp Stensättra

#### Soptunnor

Det har under vintern delvis varit problem med soptömningen.

Vid möte med entreprenören som hämtar soporna framkom det att avståndet som lastbilen behöver backa varit för långa och det riskerar arbetsmiljön och risken att det backas på något/någon.

Vi kommer framåt i tiden flytta ut era sopkärl på de gator som vi är och gräver på till tillfälliga samlingsplatser platser.

De gator som är berörda av detta är markerade med rött på karta på sida 2. Platser för sopkärlen är markerade med en gul stjärna.

Vi flyttar era sopkärl till markerad plats, ni boende får ansvara då lämna erat avfall i era egna sopkärl på anvisad plats samt hämta kärnen när störningen på eran gata är över.

Endast markerade vägar är i behov av att ha sopkärlen på uppsamlingsplatserna. Vi uppmanar er övriga att hämta er kärll vilket förslagsvis görs efter att de är tömda.

#### Vid frågor kontakta oss på mail:

[joan.iwerbo@mrsormland.se](mailto:joan.iwerbo@mrsormland.se)

[mikael.tjulin@nykvarn.se](mailto:mikael.tjulin@nykvarn.se)

#### Vid akuta ärenden nås vi på telefon:

**Johan Iwerbo (Platschef) tel. 0709-349 803**

**Mikael Tjulin (Projektledare kommun) tel. 08-555 010 88**

## Vecka 41

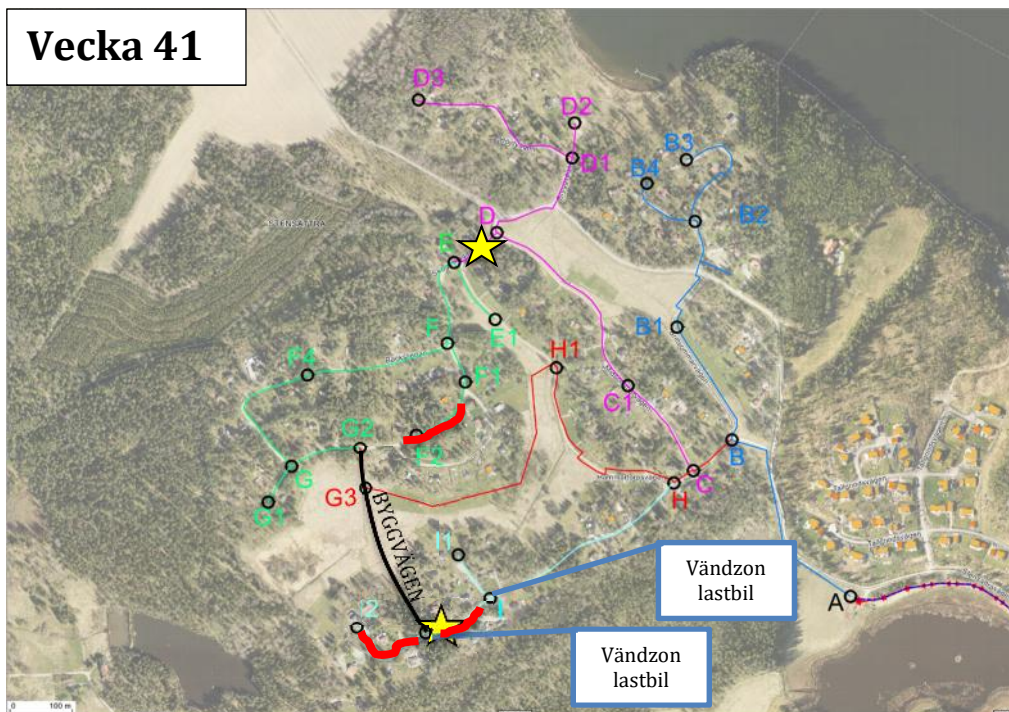

## Vecka 42

